



ที่ ศธ ๐๒๐๖.๑/๖๓๐๗

สำนักงาน ก.ค.ศ.

กระทรวงศึกษาธิการ กทม. ๑๐๓๐๐

๙ กันยายน ๒๕๕๘

เรื่อง กรอบอัตรากำลังข้าราชการครูและบุคลากรทางการศึกษาในสำนักงานเขตพื้นที่การศึกษา

เรียน ผู้อำนวยการสำนักงานเขตพื้นที่การศึกษา ทุกเขต

สิ่งที่ส่งมาด้วย สำเนาหนังสือสำนักงาน ก.ค.ศ. ที่ ๐๒๐๖.๑/๑๒๐๐ ลงวันที่ ๗ กันยายน ๒๕๕๘

ด้วย ก.ค.ศ. ได้มีมติกำหนดกรอบอัตรากำลังข้าราชการครูและบุคลากรทางการศึกษาในสำนักงานเขตพื้นที่การศึกษาต่างๆ จำนวน ๑๗๕ เขตพื้นที่การศึกษา และกำหนดให้ข้าราชการพลเรือนสามัญที่สังกัดหรือปฏิบัติหน้าที่ในสำนักงานเขตพื้นที่การศึกษา อยู่ในวันที่พระราชบัญญัติระเบียบข้าราชการครูและบุคลากรทางการศึกษา พ.ศ. ๒๕๕๗ ใช้บังคับ เป็นข้าราชการครูและบุคลากรทางการศึกษา ตำแหน่งบุคลากรทางการศึกษาอื่น ตามมาตรา ๓๘ ค.(๒) แห่งพระราชบัญญัติระเบียบข้าราชการครูและบุคลากรทางการศึกษา พ.ศ. ๒๕๕๗ โดยมีรายละเอียดปรากฏตามหนังสือสำนักงาน ก.ค.ศ. ที่ ศธ ๐๒๐๖.๑/๑๒๐๐ ลงวันที่ ๗ กันยายน ๒๕๕๘ ที่ส่งมาพร้อมนี้

จึงเรียนมาเพื่อโปรดทราบ และดำเนินการตามมติ ก.ค.ศ. ดังกล่าวต่อไปด้วย

ขอแสดงความนับถือ

(นายเฉลียว อยู่สีมาธิ์,
เลขาธิการ ก.ค.ศ.)

กลุ่มภารกิจเร่งด่วน

โทร. ๐ ๒๒๘๐ ๑๑๐๔-๕ ต่อ ๑๑๑

โทรสาร ๐ ๒๒๘๐ ๒๘๔๕



ที่ ศธ ๐๒๐๖.๑/๑๒๐๐

สำนักงาน ก.ค.ศ.

กระทรวงศึกษาธิการ กทม. ๑๐๓๐๐

๗ กันยายน ๒๕๔๘

เรื่อง กรอบอัตรากำลังข้าราชการครูและบุคลากรทางการศึกษาในสำนักงานเขตพื้นที่การศึกษา

เรียน เลขาธิการคณะกรรมการการศึกษาขั้นพื้นฐาน

- สิ่งที่ส่งมาด้วย ๑. กรอบอัตรากำลังข้าราชการครูและบุคลากรทางการศึกษาในสำนักงานเขตพื้นที่การศึกษาต่าง ๆ จำนวน ๑ ชุด
๒. รูปแบบคำสั่งการกำหนดตำแหน่งและแต่งตั้งข้าราชการครูและบุคลากรทางการศึกษา จำนวน ๑ ชุด

ด้วยพระราชบัญญัติระเบียบข้าราชการครูและบุคลากรทางการศึกษา พ.ศ. ๒๕๔๗ มาตรา ๑๓๑ กำหนดให้ข้าราชการพลเรือนสามัญ ตามพระราชบัญญัติระเบียบข้าราชการพลเรือน พ.ศ. ๒๕๓๕ ที่สังกัดส่วนราชการหรือหน่วยงานใดในกระทรวงอยู่ในวันที่พระราชบัญญัตินี้ใช้บังคับ ให้เป็นข้าราชการพลเรือนสามัญต่อไป แต่ถ้าต่อมาได้มีการกำหนดให้ส่วนราชการหรือหน่วยงานนั้นเป็นหน่วยงานการศึกษาหรือเป็นส่วนราชการหรือหน่วยงานที่อยู่ในความรับผิดชอบของเขตพื้นที่การศึกษา ให้ถือว่าผู้นั้นเป็นข้าราชการครูและบุคลากรทางการศึกษาตามพระราชบัญญัตินี้ และให้มีตำแหน่งตามที่ ก.ค.ศ. กำหนด และมาตรา ๔๑ กำหนดว่า ตำแหน่งข้าราชการครูและบุคลากรทางการศึกษามีในหน่วยงานการศึกษาใด จำนวนเท่าใด และต้องใช้คุณสมบัติเฉพาะสำหรับตำแหน่งอย่างไรให้เป็นไปตามที่ ก.ค.ศ. กำหนด

ก.ค.ศ. พิจารณาแล้ว มีมติดังนี้

๑. กำหนดให้ข้าราชการพลเรือนสามัญที่สังกัดหรือปฏิบัติหน้าที่ในสำนักงานเขตพื้นที่การศึกษาอยู่ในวันที่พระราชบัญญัติระเบียบข้าราชการครูและบุคลากรทางการศึกษา พ.ศ. ๒๕๔๗ ใช้บังคับ และเดิมเป็นข้าราชการพลเรือนสามัญ ตามพระราชบัญญัติระเบียบข้าราชการพลเรือน พ.ศ. ๒๕๓๕ สังกัดสำนักงานศึกษาธิการจังหวัด สำนักงานศึกษาธิการอำเภอ สำนักงานศึกษาธิการกิ่งอำเภอ สำนักงานการประถมศึกษากรุงเทพมหานคร สำนักงานการประถมศึกษาจังหวัด สำนักงานการประถมศึกษาอำเภอ และสำนักงานการประถมศึกษากิ่งอำเภอ เป็นข้าราชการครูและบุคลากรทางการศึกษา ตำแหน่งบุคลากรทางการศึกษาอื่น ตามมาตรา ๓๘ ค.(๒) แห่งพระราชบัญญัติระเบียบข้าราชการครูและบุคลากรทางการศึกษา พ.ศ. ๒๕๔๗ โดยกำหนดชื่อตำแหน่งเช่นเดียวกับตำแหน่งที่ ก.พ. กำหนดตามพระราชบัญญัติระเบียบข้าราชการพลเรือน พ.ศ. ๒๕๓๕ และให้ดำรงตำแหน่งเดิม และระดับเดิม และรับเงินเดือนตามบัญชีอัตราเงินเดือน และเงินประจำตำแหน่งข้าราชการพลเรือน ทั้งนี้ ตั้งแต่วันที่ ๒๔ ธันวาคม ๒๕๔๗

/๒. กำหนด...

๒. กำหนดกรอบอัตรากำลังข้าราชการครูและบุคลากรทางการศึกษาในสำนักงานเขตพื้นที่การศึกษา จำนวน ๑๑๕ เขตพื้นที่การศึกษา ตามสิ่งที่ส่งมาด้วย ๑

๓. ให้ผู้อำนวยการสำนักงานเขตพื้นที่การศึกษา ดำเนินการให้มีการเกลี่ยอัตรากำลังข้าราชการครูและบุคลากรทางการศึกษา ทั้งตำแหน่งที่มีผู้ดำรงตำแหน่งอยู่และตำแหน่งว่าง ให้มีตำแหน่งและจำนวนตามกรอบอัตรากำลังที่ ก.ค.ศ. กำหนด กรณีที่มีอัตรากำลังเกินหรือไม่ครบตามกรอบอัตรากำลัง ให้เกลี่ยอัตรากำลังระหว่างสำนักงานเขตพื้นที่การศึกษาในจังหวัดเดียวกันก่อน แล้วจึงเกลี่ยอัตรากำลังระหว่างสำนักงานเขตพื้นที่การศึกษาต่างจังหวัดกันได้ และเสนอ อ.ก.ค.ศ.เขตพื้นที่การศึกษา พิจารณาอนุมัติการกำหนดตำแหน่งและแต่งตั้งข้าราชการครูและบุคลากรทางการศึกษาให้ดำรงตำแหน่งในสำนักงานเขตพื้นที่การศึกษานั้น ในตำแหน่งเดิมและระดับเดิม หรือวิทยฐานะเดิมที่ผู้นั้นดำรงตำแหน่งอยู่ เช่น ผู้ดำรงตำแหน่งบุคลากร ๘ว ให้แต่งตั้งดำรงตำแหน่งบุคลากร ๘ว ผู้ดำรงตำแหน่งนักวิชาการการศึกษา ๘ว ให้แต่งตั้งดำรงตำแหน่งนักวิชาการการศึกษา ๘ว เป็นต้น และมีคำสั่งตามรูปแบบคำสั่งที่ส่งมาด้วย ๒ ยกเว้นตำแหน่งผู้อำนวยการสำนักงานเขตพื้นที่การศึกษาไม่ต้องมีคำสั่งแต่งตั้งอีก แต่ให้ลงรายการในบัญชีการกำหนดตำแหน่งฯ ด้วย

๔. การเกลี่ยอัตรากำลังให้เป็นไปตามกรอบอัตรากำลังที่ ก.ค.ศ. กำหนด รวมทั้งการกำหนดจำนวนตำแหน่งขั้นต่ำของแต่ละตำแหน่งหรือของแต่ละกลุ่มทั้ง ๘ กลุ่ม และหน่วยตรวจสอบภายใน สำนักงานคณะกรรมการการศึกษาขั้นพื้นฐานอาจพิจารณากำหนดนโยบาย รายละเอียด หรือแนวปฏิบัติในเรื่องดังกล่าวให้เป็นไปในแนวทางเดียวกันทุกสำนักงานเขตพื้นที่การศึกษา

๕. เมื่อมีคำสั่งกำหนดตำแหน่งและแต่งตั้งข้าราชการครูและบุคลากรทางการศึกษาแล้ว ให้ส่งสำเนาคำสั่งและบัญชีรายละเอียดแนบท้ายคำสั่ง จำนวน ๒ ชุด และแผ่น DISKETTES และสำเนาประวัติการรับราชการของข้าราชการครูและบุคลากรทางการศึกษาทุกราย ไปยังสำนักงาน ก.ค.ศ. ภายใน ๑๕ วัน นับตั้งแต่วันที่ออกคำสั่ง และส่งสำเนาคำสั่งและบัญชีรายละเอียดแนบท้ายคำสั่ง จำนวน ๑ ชุด ให้สำนักงานคณะกรรมการการศึกษาขั้นพื้นฐาน เพื่อทราบด้วย

จึงเรียนมาเพื่อโปรดทราบ ทั้งนี้ ได้แจ้งสำนักงานเขตพื้นที่การศึกษาต่าง ๆ เพื่อทราบและถือปฏิบัติด้วยแล้ว

ขอแสดงความนับถือ



(นายเฉลียว อยู่สีมารักษ์)

เลขาธิการ ก.ค.ศ.

กลุ่มภารกิจเร่งด่วน

โทร. ๐ ๒๒๘๐ ๑๑๐๔-๕ ต่อ ๑๑๑

โทรสาร ๐ ๒๒๘๐ ๒๘๔๕

กรอบอัตราค่าจ้างข้าราชการครูและบุคลากรทางการศึกษาในสำนักงานเขตพื้นที่การศึกษาต่าง ๆ จำนวน 175 เขต
(ส่งพร้อมหนังสือสำนักงาน ก.ค.ศ. ที่ ศร 0206.1/๒๒๐๐ ลงวันที่ ๑๗ กันยายน 2548)

| ลำดับ | สำนักงานเขตพื้นที่การศึกษา | ตำแหน่งและจำนวนข้าราชการครูและบุคลากรทางการศึกษา | | | | | | | | | | | รวมทั้งหมด | | | |
|-------|----------------------------|--|---------------------------------------|---------------------------------------|---------------------------------------|---------------------------------------|---------------------------------------|---------------------------------------|---------------------------------------|---------------------------------------|---------------------------------------|---------------------------------------|------------|---|-----|-----|
| | | ผู้อำนวยการสำนักงานเขตพื้นที่การศึกษา | ผู้อำนวยการสำนักงานเขตพื้นที่การศึกษา | ผู้อำนวยการสำนักงานเขตพื้นที่การศึกษา | ผู้อำนวยการสำนักงานเขตพื้นที่การศึกษา | ผู้อำนวยการสำนักงานเขตพื้นที่การศึกษา | ผู้อำนวยการสำนักงานเขตพื้นที่การศึกษา | ผู้อำนวยการสำนักงานเขตพื้นที่การศึกษา | ผู้อำนวยการสำนักงานเขตพื้นที่การศึกษา | ผู้อำนวยการสำนักงานเขตพื้นที่การศึกษา | ผู้อำนวยการสำนักงานเขตพื้นที่การศึกษา | ผู้อำนวยการสำนักงานเขตพื้นที่การศึกษา | | | | |
| 1 | กระบี่ | 1 | 3 | 3 | 8 | 37 | 30 | 24 | 14 | 23 | 3 | 2 | - | 5 | 101 | 153 |
| 2 | กรุงเทพมหานคร เขต 1 | 1 | 3 | 3 | 8 | 48 | 31 | 25 | 15 | 14 | 3 | 2 | 10 | 5 | 105 | 168 |
| 3 | กรุงเทพมหานคร เขต 2 | 1 | 3 | 3 | 8 | 48 | 30 | 25 | 15 | 14 | 3 | 2 | 10 | 5 | 104 | 167 |
| 4 | กรุงเทพมหานคร เขต 3 | 1 | 3 | 3 | 8 | 44 | 30 | 25 | 15 | 14 | 3 | 2 | 10 | 5 | 104 | 163 |
| 5 | กาญจนบุรี เขต 1 | 1 | 3 | 3 | 8 | 29 | 29 | 22 | 13 | 19 | 3 | 2 | - | 5 | 93 | 137 |
| 6 | กาญจนบุรี เขต 2 | 1 | 3 | 3 | 8 | 32 | 30 | 23 | 13 | 21 | 3 | 2 | - | 5 | 97 | 144 |
| 7 | กาญจนบุรี เขต 3 | 1 | 3 | 3 | 8 | 28 | 27 | 22 | 11 | 17 | 3 | 2 | - | 5 | 87 | 130 |
| 8 | กาฬสินธุ์ เขต 1 | 1 | 3 | 3 | 8 | 32 | 30 | 23 | 13 | 21 | 3 | 2 | - | 5 | 97 | 144 |
| 9 | กาฬสินธุ์ เขต 2 | 1 | 3 | 3 | 8 | 32 | 29 | 22 | 13 | 19 | 3 | 2 | - | 5 | 93 | 140 |
| 10 | กาฬสินธุ์ เขต 3 | 1 | 3 | 3 | 8 | 34 | 30 | 24 | 14 | 23 | 3 | 2 | - | 5 | 101 | 150 |
| 11 | กำแพงเพชร เขต 1 | 1 | 3 | 3 | 8 | 35 | 30 | 23 | 13 | 21 | 3 | 2 | - | 5 | 97 | 147 |
| 12 | กำแพงเพชร เขต 2 | 1 | 3 | 3 | 8 | 32 | 29 | 22 | 13 | 19 | 3 | 2 | - | 5 | 93 | 140 |
| 13 | ขอนแก่น เขต 1 | 1 | 3 | 3 | 8 | 44 | 30 | 24 | 14 | 14 | 3 | 2 | 9 | 5 | 101 | 160 |
| 14 | ขอนแก่น เขต 2 | 1 | 3 | 3 | 8 | 35 | 28 | 22 | 13 | 19 | 3 | 2 | - | 5 | 92 | 142 |
| 15 | ขอนแก่น เขต 3 | 1 | 3 | 3 | 8 | 32 | 29 | 22 | 13 | 19 | 3 | 2 | - | 5 | 93 | 140 |
| 16 | ขอนแก่น เขต 4 | 1 | 3 | 3 | 8 | 32 | 29 | 23 | 13 | 21 | 3 | 2 | - | 5 | 93 | 143 |
| 17 | ขอนแก่น เขต 5 | 1 | 3 | 3 | 8 | 40 | 30 | 24 | 14 | 23 | 3 | 2 | - | 5 | 101 | 156 |
| 18 | จันทบุรี เขต 1 | 1 | 3 | 3 | 8 | 29 | 29 | 22 | 13 | 19 | 3 | 2 | - | 5 | 93 | 137 |

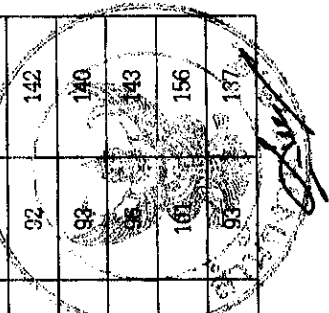

ตำแหน่งและจำนวนข้าราชการครูและบุคลากรทางการศึกษา

| ลำดับ | สำนักงานเขตพื้นที่การศึกษา | บุคลากรทางการศึกษาอื่น ตามมาตรา 38 ก.(2) | | | | | | | | | | รวมทั้งหมด | | | | | | |
|-------|----------------------------|--|--|---------------------|-------------------------------|--------------------------|---------------------------|-------------------------|-------------------------|-------------------------|-------------------------|------------|---|---|---|---|-----|-----|
| | | ผู้อำนวยการสำนักงานเขตพื้นที่การศึกษา | รองผู้อำนวยการสำนักงานเขตพื้นที่การศึกษา | ผู้อำนวยการกลุ่มงาน | ผู้อำนวยการสายงานบริหารทั่วไป | ผู้อำนวยการสายงานวิชาการ | ผู้อำนวยการสายงานสนับสนุน | ผู้อำนวยการสายงานบริหาร | ผู้อำนวยการสายงานบริหาร | ผู้อำนวยการสายงานบริหาร | ผู้อำนวยการสายงานบริหาร | | | | | | | |
| 19 | จันทบุรี เขต 2 | 1 | 3 | 3 | 3 | 8 | 28 | 29 | 22 | 13 | 19 | 3 | 2 | 2 | - | 5 | 93 | 136 |
| 20 | ฉะเชิงเทรา เขต 1 | 1 | 3 | 3 | 3 | 8 | 32 | 30 | 23 | 13 | 13 | 3 | 2 | 2 | 8 | 5 | 97 | 144 |
| 21 | ฉะเชิงเทรา เขต 2 | 1 | 3 | 3 | 3 | 8 | 32 | 29 | 22 | 13 | 19 | 3 | 2 | 2 | - | 5 | 93 | 140 |
| 22 | ชลบุรี เขต 1 | 1 | 3 | 3 | 3 | 8 | 29 | 29 | 22 | 13 | 13 | 3 | 2 | 2 | 6 | 5 | 93 | 137 |
| 23 | ชลบุรี เขต 2 | 1 | 3 | 3 | 3 | 8 | 29 | 28 | 22 | 13 | 19 | 3 | 2 | 2 | - | 5 | 92 | 136 |
| 24 | ชลบุรี เขต 3 | 1 | 3 | 3 | 3 | 8 | 32 | 29 | 23 | 13 | 13 | 3 | 2 | 2 | 8 | 5 | 96 | 143 |
| 25 | ชัยนาท | 1 | 3 | 3 | 3 | 8 | 32 | 29 | 22 | 13 | 19 | 3 | 2 | 2 | - | 5 | 93 | 140 |
| 26 | ชัยภูมิ เขต 1 | 1 | 3 | 3 | 3 | 8 | 37 | 30 | 24 | 14 | 23 | 3 | 2 | 2 | - | 5 | 101 | 153 |
| 27 | ชัยภูมิ เขต 2 | 1 | 3 | 3 | 3 | 8 | 40 | 30 | 24 | 14 | 23 | 3 | 2 | 2 | - | 5 | 101 | 156 |
| 28 | ชัยภูมิ เขต 3 | 1 | 3 | 3 | 3 | 8 | 32 | 29 | 22 | 13 | 19 | 3 | 2 | 2 | - | 5 | 93 | 140 |
| 29 | ชุมพร เขต 1 | 1 | 3 | 3 | 3 | 8 | 29 | 29 | 22 | 13 | 19 | 3 | 2 | 2 | - | 5 | 93 | 137 |
| 30 | ชุมพร เขต 2 | 1 | 3 | 3 | 3 | 8 | 29 | 29 | 22 | 13 | 19 | 3 | 2 | 2 | - | 5 | 93 | 137 |
| 31 | เชียงใหม่ เขต 1 | 1 | 3 | 3 | 3 | 8 | 29 | 29 | 22 | 13 | 19 | 3 | 2 | 2 | - | 5 | 93 | 137 |
| 32 | เชียงใหม่ เขต 2 | 1 | 3 | 3 | 3 | 8 | 32 | 29 | 22 | 13 | 19 | 3 | 2 | 2 | - | 5 | 93 | 140 |
| 33 | เชียงใหม่ เขต 3 | 1 | 3 | 3 | 3 | 8 | 32 | 30 | 23 | 13 | 21 | 3 | 2 | 2 | - | 5 | 97 | 144 |
| 34 | เชียงใหม่ เขต 4 | 1 | 3 | 3 | 3 | 8 | 32 | 29 | 22 | 13 | 19 | 3 | 2 | 2 | - | 5 | 93 | 140 |
| 35 | เชียงใหม่ เขต 1 | 1 | 3 | 3 | 3 | 8 | 38 | 29 | 22 | 13 | 13 | 3 | 2 | 2 | 6 | 5 | 93 | 146 |
| 36 | เชียงใหม่ เขต 2 | 1 | 3 | 3 | 3 | 8 | 35 | 29 | 22 | 13 | 13 | 3 | 2 | 2 | - | 5 | 93 | 143 |
| 37 | เชียงใหม่ เขต 3 | 1 | 3 | 3 | 3 | 8 | 32 | 30 | 23 | 13 | 21 | 3 | 2 | 2 | - | 5 | 97 | 144 |
| 38 | เชียงใหม่ เขต 4 | 1 | 3 | 3 | 3 | 8 | 29 | 27 | 22 | 11 | 11 | 3 | 2 | 2 | 5 | 5 | 87 | 131 |
| 39 | เชียงใหม่ เขต 5 | 1 | 3 | 3 | 3 | 8 | 32 | 29 | 22 | 13 | 19 | 3 | 2 | 2 | 5 | 5 | 93 | 140 |

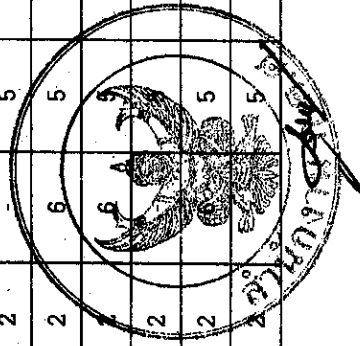

| ลำดับที่ | ตำแหน่งและจำนวนข้าราชการครูและบุคลากรทางการศึกษา | บุคลากรทางการศึกษาอื่น ตามมาตรา 38 ค.(2) | | | | | | | | | | | รวมทั้งหมด | |
|----------|--|--|---------------------------------------|--|---------------------|---------------------|---------------------|---------------------|---------------------|---------------------|---------------------|---------------------|------------|-----|
| | | ผู้อำนวยการสำนักงานเขตพื้นที่การศึกษา | ผู้อำนวยการสำนักงานเขตพื้นที่การศึกษา | รองผู้อำนวยการสำนักงานเขตพื้นที่การศึกษา | ผู้อำนวยการกลุ่มงาน | ผู้อำนวยการกลุ่มงาน | ผู้อำนวยการกลุ่มงาน | ผู้อำนวยการกลุ่มงาน | ผู้อำนวยการกลุ่มงาน | ผู้อำนวยการกลุ่มงาน | ผู้อำนวยการกลุ่มงาน | ผู้อำนวยการกลุ่มงาน | | |
| 40 | ดำรง เขต 1 | 1 | 3 | 3 | 8 | 32 | 29 | 13 | 3 | 2 | 6 | 5 | 93 | 140 |
| 41 | ดำรง เขต 2 | 1 | 3 | 3 | 8 | 32 | 29 | 13 | 3 | 2 | - | 5 | 93 | 140 |
| 42 | ตรวจ | 1 | 3 | 3 | 8 | 29 | 29 | 13 | 3 | 2 | - | 5 | 93 | 137 |
| 43 | ตาก เขต 1 | 1 | 3 | 3 | 8 | 29 | 29 | 13 | 3 | 2 | - | 5 | 93 | 137 |
| 44 | ตาก เขต 2 | 1 | 3 | 3 | 8 | 28 | 29 | 13 | 3 | 2 | - | 5 | 93 | 136 |
| 45 | นครนายก | 1 | 3 | 3 | 8 | 32 | 29 | 13 | 3 | 2 | - | 5 | 93 | 140 |
| 46 | นครปฐม เขต 1 | 1 | 3 | 3 | 8 | 32 | 30 | 14 | 3 | 2 | 9 | 5 | 101 | 148 |
| 47 | นครปฐม เขต 2 | 1 | 3 | 3 | 8 | 32 | 29 | 13 | 3 | 2 | 8 | 5 | 96 | 143 |
| 48 | นครพนม เขต 1 | 1 | 3 | 3 | 8 | 40 | 30 | 14 | 3 | 2 | - | 5 | 101 | 156 |
| 49 | นครพนม เขต 2 | 1 | 3 | 3 | 8 | 32 | 30 | 13 | 3 | 2 | - | 5 | 97 | 144 |
| 50 | นครราชสีมา เขต 1 | 1 | 3 | 3 | 8 | 37 | 31 | 15 | 3 | 2 | 10 | 5 | 105 | 157 |
| 51 | นครราชสีมา เขต 2 | 1 | 3 | 3 | 8 | 32 | 30 | 13 | 3 | 2 | - | 5 | 97 | 144 |
| 52 | นครราชสีมา เขต 3 | 1 | 3 | 3 | 8 | 32 | 30 | 13 | 3 | 2 | - | 5 | 97 | 144 |
| 53 | นครราชสีมา เขต 4 | 1 | 3 | 3 | 8 | 35 | 30 | 13 | 3 | 2 | - | 5 | 97 | 147 |
| 54 | นครราชสีมา เขต 5 | 1 | 3 | 3 | 8 | 35 | 30 | 13 | 3 | 2 | - | 5 | 97 | 147 |
| 55 | นครราชสีมา เขต 6 | 1 | 3 | 3 | 8 | 32 | 28 | 13 | 3 | 2 | - | 5 | 92 | 139 |
| 56 | นครราชสีมา เขต 7 | 1 | 3 | 3 | 8 | 35 | 30 | 14 | 3 | 2 | - | 5 | 101 | 151 |
| 57 | นครศรีธรรมราช เขต 1 | 1 | 3 | 3 | 8 | 32 | 29 | 13 | 3 | 2 | 6 | 5 | 93 | 140 |
| 58 | นครศรีธรรมราช เขต 2 | 1 | 3 | 3 | 8 | 37 | 30 | 14 | 3 | 2 | 9 | 5 | 101 | 153 |
| 59 | นครศรีธรรมราช เขต 3 | 1 | 3 | 3 | 8 | 40 | 30 | 14 | 3 | 2 | 9 | 5 | 101 | 156 |
| 60 | นครศรีธรรมราช เขต 4 | 1 | 3 | 3 | 8 | 32 | 28 | 13 | 3 | 2 | 5 | 5 | 92 | 139 |

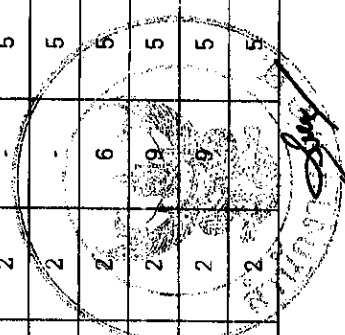

ตำแหน่งและจำนวนข้าราชการครูและบุคลากรทางการศึกษา

บุคลากรทางการศึกษาอื่น ตามมาตรา 38 ค.(2)

| ลำดับ | ชื่อหน่วยงาน เขตพื้นที่การศึกษา | ผู้อำนวยการ สำนักงาน เขตพื้นที่ การศึกษา | รอง ผู้อำนวยการ สำนักงาน เขตพื้นที่ การศึกษา | ผู้ช่วย ผู้อำนวยการ สำนักงาน เขตพื้นที่ การศึกษา | เจ้าหน้าที่ บริหาร การศึกษา ชั้นต้น | ศึกษานิเทศก์ | กลุ่ม งานบริหาร งานบุคคล | กลุ่ม นิเทศ และ ประเมิน | กลุ่ม ส่งเสริม พัฒนาระบบ การศึกษา | กลุ่มบริหาร ติดตามและ ประเมินผล การศึกษาระดับ พื้นที่ | กลุ่มส่งเสริม พัฒนา การศึกษา | กลุ่มส่งเสริม พัฒนา การศึกษา | รวม | รวมทั้งหมด | | |
|-------|------------------------------------|---|--|--|--|--------------|--------------------------------|----------------------------------|--|---|------------------------------------|------------------------------------|-----|------------|--------------------------------|----------------------------------|
| | | | | | | | | | | | | | | | กลุ่ม งานบริหาร งานบุคคล | กลุ่ม นิเทศ และ ประเมิน |
| 61 | นครสวรรค์ เขต 1 | 1 | 3 | 3 | 8 | 35 | 22 | 13 | 13 | 3 | 2 | 2 | 6 | 5 | 93 | 143 |
| 62 | นครสวรรค์ เขต 2 | 1 | 3 | 3 | 8 | 29 | 22 | 13 | 19 | 3 | 2 | 2 | - | 5 | 93 | 137 |
| 63 | นครสวรรค์ เขต 3 | 1 | 3 | 3 | 8 | 35 | 22 | 13 | 13 | 3 | 2 | 2 | 6 | 5 | 92 | 142 |
| 64 | นนทบุรี เขต 1 | 1 | 3 | 3 | 8 | 32 | 22 | 13 | 13 | 3 | 2 | 2 | 6 | 5 | 93 | 140 |
| 65 | นนทบุรี เขต 2 | 1 | 3 | 3 | 8 | 32 | 23 | 13 | 13 | 3 | 2 | 2 | 8 | 5 | 96 | 143 |
| 66 | นราธิวาส เขต 1 | 1 | 4 | 3 | 8 | 35 | 23 | 13 | 13 | 3 | 2 | 2 | 8 | 5 | 99 | 150 |
| 67 | นราธิวาส เขต 2 | 1 | 4 | 3 | 8 | 32 | 22 | 13 | 19 | 3 | 2 | 2 | - | 5 | 94 | 142 |
| 68 | น่าน เขต 1 | 1 | 3 | 3 | 8 | 35 | 22 | 13 | 19 | 3 | 2 | 2 | - | 5 | 93 | 143 |
| 69 | น่าน เขต 2 | 1 | 3 | 3 | 8 | 32 | 22 | 13 | 19 | 3 | 2 | 2 | - | 5 | 93 | 140 |
| 70 | บุรีรัมย์ เขต 1 | 1 | 3 | 3 | 8 | 37 | 24 | 14 | 23 | 3 | 2 | 2 | - | 5 | 101 | 153 |
| 71 | บุรีรัมย์ เขต 2 | 1 | 3 | 3 | 8 | 37 | 24 | 14 | 23 | 3 | 2 | 2 | - | 5 | 101 | 153 |
| 72 | บุรีรัมย์ เขต 3 | 1 | 3 | 3 | 8 | 37 | 24 | 14 | 23 | 3 | 2 | 2 | - | 5 | 101 | 153 |
| 73 | บุรีรัมย์ เขต 4 | 1 | 3 | 3 | 8 | 32 | 23 | 13 | 21 | 3 | 2 | 2 | - | 5 | 96 | 143 |
| 74 | ปทุมธานี เขต 1 | 1 | 3 | 3 | 8 | 32 | 24 | 14 | 14 | 3 | 2 | 2 | 9 | 5 | 101 | 148 |
| 75 | ปทุมธานี เขต 2 | 1 | 3 | 3 | 8 | 29 | 22 | 13 | 13 | 3 | 2 | 2 | 6 | 5 | 92 | 136 |
| 76 | ประจวบคีรีขันธ์ เขต 1 | 1 | 3 | 3 | 8 | 29 | 22 | 13 | 19 | 3 | 2 | 2 | - | 5 | 93 | 137 |
| 77 | ประจวบคีรีขันธ์ เขต 2 | 1 | 3 | 3 | 8 | 28 | 22 | 17 | 17 | 3 | 2 | 2 | - | 5 | 87 | 130 |
| 78 | ปราจีนบุรี | 1 | 3 | 3 | 8 | 40 | 24 | 14 | 14 | 3 | 2 | 2 | 9 | 5 | 101 | 156 |
| 79 | ปัตตานี เขต 1 | 1 | 4 | 3 | 8 | 35 | 23 | 13 | 13 | 3 | 2 | 2 | - | 5 | 98 | 149 |
| 80 | ปัตตานี เขต 2 | 1 | 4 | 3 | 8 | 38 | 22 | 13 | 13 | 3 | 2 | 2 | - | 5 | 93 | 147 |
| 81 | พระนครศรีอยุธยา เขต 1 | 1 | 3 | 3 | 8 | 37 | 24 | 23 | 23 | 3 | 2 | 2 | - | 5 | 101 | 153 |

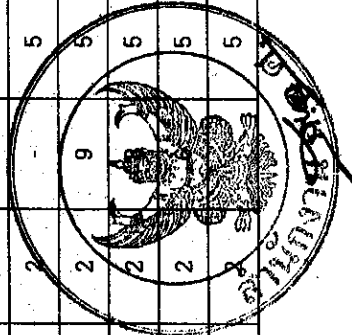

ตำแหน่งและจำนวนข้าราชการครูและบุคลากรทางการศึกษา

| ลำดับ ตัว อักษร | ลักษณะ ตำแหน่ง การศึกษา | บุคลากรทางการศึกษา 36 ค.(2) | | | | | | | | | | รวมทั้งหมด | | | | |
|-----------------------|-------------------------------|---|--|--|---|--------------|-------------------|-----------------------------|---------------------------|-------------------------------|--|------------|---|--------------------------------------|--------------------------|-----|
| | | ผู้อำนวยการ สำนักงาน เขตพื้นที่ การศึกษา | รอง ผู้อำนวยการ สำนักงาน เขตพื้นที่ การศึกษา | ผู้ช่วย ผู้อำนวยการ สำนักงาน เขตพื้นที่ การศึกษา | ตำแหน่งที่ บริหาร การศึกษา ชั้น ต้น | ศึกษานิเทศก์ | กลุ่ม อำนวยการ | กลุ่ม บริหาร งานบุคคล | กลุ่ม นโยบาย และแผน | กลุ่ม ส่งเสริม การศึกษา | กลุ่ม นิเทศ ติดตามและ ประเมินผล การศึกษา | | กลุ่มส่งเสริม ประสิทธิภาพ การศึกษ | กลุ่มส่งเสริม สถานศึกษา นอกเขต | พ่วง ตรวจสอบ ภายใน | รวม |
| 82 | พระนครศรีอยุธยา เขต 2 | 1 | 3 | 3 | 8 | 32 | 28 | 22 | 13 | 19 | 3 | 2 | 2 | 5 | 92 | 139 |
| 83 | พะเยา เขต 1 | 1 | 3 | 3 | 8 | 32 | 29 | 22 | 13 | 19 | 3 | 2 | 2 | 5 | 93 | 140 |
| 84 | พะเยา เขต 2 | 1 | 3 | 3 | 8 | 32 | 29 | 22 | 13 | 19 | 3 | 2 | 2 | 5 | 93 | 140 |
| 85 | พังงา | 1 | 3 | 3 | 8 | 32 | 29 | 22 | 13 | 19 | 3 | 2 | 2 | 5 | 93 | 140 |
| 86 | พัทลุง | 1 | 3 | 3 | 8 | 44 | 31 | 25 | 15 | 14 | 3 | 2 | 2 | 5 | 105 | 164 |
| 87 | พิจิตร เขต 1 | 1 | 3 | 3 | 8 | 32 | 29 | 22 | 13 | 19 | 3 | 2 | 2 | 5 | 93 | 140 |
| 88 | พิจิตร-เขต 2 | 1 | 3 | 3 | 8 | 32 | 28 | 22 | 13 | 19 | 3 | 2 | 2 | 5 | 92 | 139 |
| 89 | พิษณุโลก เขต 1 | 1 | 3 | 3 | 8 | 32 | 30 | 23 | 13 | 21 | 3 | 2 | 2 | 5 | 97 | 144 |
| 90 | พิษณุโลก เขต 2 | 1 | 3 | 3 | 8 | 29 | 29 | 22 | 13 | 19 | 3 | 2 | 2 | 5 | 93 | 137 |
| 91 | พิษณุโลก เขต 3 | 1 | 3 | 3 | 8 | 32 | 29 | 22 | 13 | 19 | 3 | 2 | 2 | 5 | 93 | 140 |
| 92 | เพชรบุรี เขต 1 | 1 | 3 | 3 | 8 | 29 | 29 | 22 | 13 | 19 | 3 | 2 | 2 | 5 | 93 | 137 |
| 93 | เพชรบุรี เขต 2 | 1 | 3 | 3 | 8 | 29 | 27 | 22 | 11 | 17 | 3 | 2 | 2 | 5 | 87 | 131 |
| 94 | เพชรบูรณ์ เขต 1 | 1 | 3 | 3 | 8 | 32 | 29 | 22 | 13 | 19 | 3 | 2 | 2 | 5 | 93 | 140 |
| 95 | เพชรบูรณ์ เขต 2 | 1 | 3 | 3 | 8 | 32 | 29 | 22 | 13 | 19 | 3 | 2 | 2 | 5 | 93 | 140 |
| 96 | เพชรบูรณ์ เขต 3 | 1 | 3 | 3 | 8 | 35 | 30 | 23 | 13 | 13 | 3 | 2 | 2 | 5 | 97 | 147 |
| 97 | แพร่ เขต 1 | 1 | 3 | 3 | 8 | 32 | 29 | 22 | 13 | 19 | 3 | 2 | 2 | 5 | 93 | 140 |
| 98 | แพร่ เขต 2 | 1 | 3 | 3 | 8 | 29 | 26 | 22 | 11 | 17 | 3 | 2 | 2 | 5 | 86 | 130 |
| 99 | ภูเก็ต | 1 | 3 | 3 | 8 | 28 | 29 | 22 | 13 | 19 | 3 | 2 | 2 | 5 | 93 | 136 |
| 100 | มหาสารคาม เขต 1 | 1 | 3 | 3 | 8 | 44 | 30 | 24 | 14 | 23 | 3 | 2 | 2 | 5 | 101 | 160 |
| 101 | มหาสารคาม เขต 2 | 1 | 3 | 3 | 8 | 40 | 29 | 24 | 14 | 23 | 3 | 2 | 2 | 5 | 100 | 155 |
| 102 | มุกดาหาร | 1 | 3 | 3 | 8 | 37 | 30 | 24 | 14 | 23 | 3 | 2 | 2 | 5 | 101 | 153 |

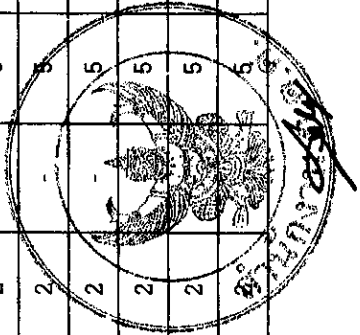

| ลำดับ | ตำแหน่งและจำนวนข้าราชการครูและบุคลากรทางการศึกษา | บุคลากรทางการศึกษาอื่น ตามมาตรา 38 ก.(2) | | | | | | | | | | รวมทั้งหมด | | | | | |
|-------|--|--|---------------------------------------|---------------------------------------|---------------------------------------|---------------------------------------|---------------------------------------|---------------------------------------|---------------------------------------|---------------------------------------|---------------------------------------|------------|---|---|---|-----|-----|
| | | ผู้อำนวยการสำนักงานเขตพื้นที่การศึกษา | ผู้อำนวยการสำนักงานเขตพื้นที่การศึกษา | ผู้อำนวยการสำนักงานเขตพื้นที่การศึกษา | ผู้อำนวยการสำนักงานเขตพื้นที่การศึกษา | ผู้อำนวยการสำนักงานเขตพื้นที่การศึกษา | ผู้อำนวยการสำนักงานเขตพื้นที่การศึกษา | ผู้อำนวยการสำนักงานเขตพื้นที่การศึกษา | ผู้อำนวยการสำนักงานเขตพื้นที่การศึกษา | ผู้อำนวยการสำนักงานเขตพื้นที่การศึกษา | ผู้อำนวยการสำนักงานเขตพื้นที่การศึกษา | | | | | | |
| 124 | เคย เขต 1 | 1 | 3 | 3 | 3 | 8 | 40 | 30 | 23 | 13 | 21 | 3 | 2 | - | 5 | 97 | 152 |
| 125 | เคย เขต 2 | 1 | 3 | 3 | 3 | 8 | 32 | 29 | 22 | 13 | 19 | 3 | 2 | - | 5 | 93 | 140 |
| 126 | ศรีสะเกษ เขต 1 | 1 | 3 | 3 | 3 | 8 | 40 | 30 | 24 | 14 | 23 | 3 | 2 | - | 5 | 101 | 156 |
| 127 | ศรีสะเกษ เขต 2 | 1 | 3 | 3 | 3 | 8 | 32 | 29 | 23 | 13 | 21 | 3 | 2 | - | 5 | 96 | 143 |
| 128 | ศรีสะเกษ เขต 3 | 1 | 3 | 3 | 3 | 8 | 32 | 30 | 23 | 13 | 21 | 3 | 2 | - | 5 | 97 | 144 |
| 129 | ศรีสะเกษ เขต 4 | 1 | 3 | 3 | 3 | 8 | 37 | 30 | 24 | 14 | 23 | 3 | 2 | - | 5 | 101 | 153 |
| 130 | สุรินทร์ เขต 1 | 1 | 3 | 3 | 3 | 8 | 32 | 30 | 23 | 13 | 23 | 3 | 2 | 8 | 5 | 97 | 144 |
| 131 | สุรินทร์ เขต 2 | 1 | 3 | 3 | 3 | 8 | 37 | 30 | 24 | 14 | 23 | 3 | 2 | - | 5 | 101 | 153 |
| 132 | สุรินทร์ เขต 3 | 1 | 3 | 3 | 3 | 8 | 32 | 30 | 24 | 14 | 23 | 3 | 2 | - | 5 | 101 | 148 |
| 133 | สงขลา เขต 1 | 1 | 3 | 3 | 3 | 8 | 32 | 30 | 23 | 13 | 23 | 3 | 2 | 8 | 5 | 97 | 144 |
| 134 | สงขลา เขต 2 | 1 | 3 | 3 | 3 | 8 | 38 | 29 | 23 | 13 | 23 | 3 | 2 | 8 | 5 | 96 | 149 |
| 135 | สงขลา เขต 3 | 1 | 3 | 3 | 3 | 8 | 35 | 30 | 23 | 13 | 23 | 3 | 2 | 8 | 5 | 97 | 147 |
| 136 | สตูล | 1 | 3 | 3 | 3 | 8 | 32 | 29 | 22 | 13 | 19 | 3 | 2 | - | 5 | 93 | 140 |
| 137 | สมุทรปราการ เขต 1 | 1 | 3 | 3 | 3 | 8 | 32 | 30 | 24 | 14 | 23 | 3 | 2 | 9 | 5 | 101 | 148 |
| 138 | สมุทรปราการ เขต 2 | 1 | 3 | 3 | 3 | 8 | 29 | 29 | 23 | 13 | 13 | 3 | 2 | 8 | 5 | 96 | 140 |
| 139 | สมุทรสงคราม | 1 | 3 | 3 | 3 | 8 | 25 | 27 | 22 | 11 | 17 | 3 | 2 | - | 5 | 87 | 127 |
| 140 | สมุทรสาคร | 1 | 3 | 3 | 3 | 8 | 29 | 30 | 24 | 14 | 23 | 3 | 2 | - | 5 | 101 | 145 |
| 141 | สระแก้ว เขต 1 | 1 | 3 | 3 | 3 | 8 | 29 | 29 | 22 | 13 | 19 | 3 | 2 | - | 5 | 93 | 137 |
| 142 | สระแก้ว เขต 2 | 1 | 3 | 3 | 3 | 8 | 29 | 29 | 22 | 13 | 19 | 3 | 2 | - | 5 | 93 | 137 |
| 143 | สระบุรี เขต 1 | 1 | 3 | 3 | 3 | 8 | 29 | 29 | 22 | 13 | 19 | 3 | 2 | - | 5 | 93 | 137 |
| 144 | สระบุรี เขต 2 | 1 | 3 | 3 | 3 | 8 | 29 | 29 | 22 | 13 | 19 | 3 | 2 | - | 5 | 93 | 137 |

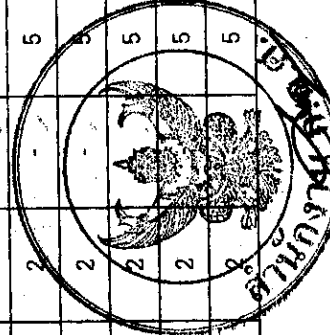

| ลำดับที่ | ตำแหน่งและจำนวนข้าราชการครูและบุคลากรทางการศึกษา | บุคลากรทางการศึกษาอื่น ตามมาตรา 38 ส.ค.(2) | | | | | | | | | | | รวมทั้งหมด | | | |
|----------|--|--|---------------------------------------|---------------------------------------|---------------------------------------|---------------------------------------|---------------------------------------|---------------------------------------|---------------------------------------|---------------------------------------|---------------------------------------|---------------------------------------|------------|---|-----|-----|
| | | ผู้อำนวยการสำนักงานเขตพื้นที่การศึกษา | ผู้อำนวยการสำนักงานเขตพื้นที่การศึกษา | ผู้อำนวยการสำนักงานเขตพื้นที่การศึกษา | ผู้อำนวยการสำนักงานเขตพื้นที่การศึกษา | ผู้อำนวยการสำนักงานเขตพื้นที่การศึกษา | ผู้อำนวยการสำนักงานเขตพื้นที่การศึกษา | ผู้อำนวยการสำนักงานเขตพื้นที่การศึกษา | ผู้อำนวยการสำนักงานเขตพื้นที่การศึกษา | ผู้อำนวยการสำนักงานเขตพื้นที่การศึกษา | ผู้อำนวยการสำนักงานเขตพื้นที่การศึกษา | ผู้อำนวยการสำนักงานเขตพื้นที่การศึกษา | | | | |
| 145 | สิงบุรี | 1 | 3 | 3 | 3 | 8 | 29 | 27 | 11 | 17 | 3 | 2 | 2 | 5 | 87 | 131 |
| 146 | สุโขทัย เขต 1 | 1 | 3 | 3 | 3 | 8 | 32 | 29 | 13 | 19 | 3 | 2 | 2 | 5 | 93 | 140 |
| 147 | สุโขทัย เขต 2 | 1 | 3 | 3 | 3 | 8 | 32 | 29 | 13 | 19 | 3 | 2 | 2 | 5 | 93 | 140 |
| 148 | สุพรรณบุรี เขต 1 | 1 | 3 | 3 | 3 | 8 | 32 | 29 | 13 | 19 | 3 | 2 | 2 | 5 | 93 | 140 |
| 149 | สุพรรณบุรี เขต 2 | 1 | 3 | 3 | 3 | 8 | 29 | 28 | 13 | 19 | 3 | 2 | 2 | 5 | 92 | 136 |
| 150 | สุพรรณบุรี เขต 3 | 1 | 3 | 3 | 3 | 8 | 29 | 29 | 13 | 19 | 3 | 2 | 2 | 5 | 93 | 137 |
| 151 | สุราษฎร์ธานี เขต 1 | 1 | 3 | 3 | 3 | 8 | 32 | 30 | 13 | 13 | 3 | 2 | 2 | 5 | 97 | 144 |
| 152 | สุราษฎร์ธานี เขต 2 | 1 | 3 | 3 | 3 | 8 | 35 | 30 | 13 | 21 | 3 | 2 | 2 | 5 | 97 | 147 |
| 153 | สุราษฎร์ธานี เขต 3 | 1 | 3 | 3 | 3 | 8 | 32 | 29 | 13 | 19 | 3 | 2 | 2 | 5 | 93 | 140 |
| 154 | สุรินทร์ เขต 1 | 1 | 3 | 3 | 3 | 8 | 44 | 31 | 15 | 24 | 3 | 2 | 2 | 5 | 105 | 164 |
| 155 | สุรินทร์ เขต 2 | 1 | 3 | 3 | 3 | 8 | 35 | 30 | 14 | 23 | 3 | 2 | 2 | 5 | 101 | 151 |
| 156 | สุรินทร์ เขต 3 | 1 | 3 | 3 | 3 | 8 | 37 | 31 | 15 | 24 | 3 | 2 | 2 | 5 | 105 | 157 |
| 157 | หนองคาย เขต 1 | 1 | 3 | 3 | 3 | 8 | 32 | 29 | 13 | 19 | 3 | 2 | 2 | 5 | 93 | 140 |
| 158 | หนองคาย เขต 2 | 1 | 3 | 3 | 3 | 8 | 32 | 29 | 13 | 21 | 3 | 2 | 2 | 5 | 96 | 143 |
| 159 | หนองคาย เขต 3 | 1 | 3 | 3 | 3 | 8 | 32 | 29 | 13 | 21 | 3 | 2 | 2 | 5 | 96 | 143 |
| 160 | หนองบัวลำภู เขต 1 | 1 | 3 | 3 | 3 | 8 | 32 | 30 | 13 | 21 | 3 | 2 | 2 | 5 | 97 | 144 |
| 161 | หนองบัวลำภู เขต 2 | 1 | 3 | 3 | 3 | 8 | 28 | 29 | 13 | 19 | 3 | 2 | 2 | 5 | 93 | 136 |
| 162 | อ่างทอง | 1 | 3 | 3 | 3 | 8 | 32 | 29 | 13 | 19 | 3 | 2 | 2 | 5 | 93 | 140 |
| 163 | อำนาจเจริญ | 1 | 3 | 3 | 3 | 8 | 35 | 30 | 14 | 23 | 3 | 2 | 2 | 5 | 101 | 151 |
| 164 | อุดรธานี เขต 1 | 1 | 3 | 3 | 3 | 8 | 44 | 31 | 15 | 24 | 3 | 2 | 2 | 5 | 105 | 164 |
| 165 | อุดรธานี เขต 2 | 1 | 3 | 3 | 3 | 8 | 32 | 30 | 13 | 21 | 3 | 2 | 2 | 5 | 97 | 144 |

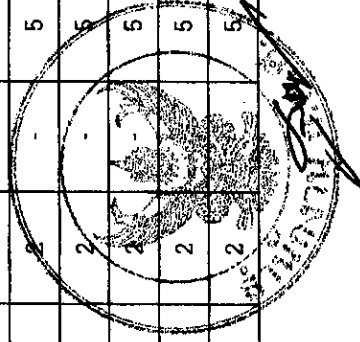

ตำแหน่งและจำนวนข้าราชการครูและบุคลากรทางการศึกษา

| ลำดับที่ | สำนักงานเขตพื้นที่การศึกษา | บุคลากรทางการศึกษาอื่น ตามมาตรา 38 ค.(2) | | | | | | | | | | รวมทั้งหมด | | | | | |
|----------|----------------------------|--|--|---------------------|----------------------------------|-------------------------------------|-------------------------------------|-------------------------------------|-------------------------------------|-------------------------------------|-------------------------------------|------------|------------|------------|---------------|---------------|-----|
| | | ผู้อำนวยการสำนักงานเขตพื้นที่การศึกษา | รองผู้อำนวยการสำนักงานเขตพื้นที่การศึกษา | ผู้อำนวยการกลุ่มงาน | ผู้อำนวยการกลุ่มส่งเสริมการศึกษา | ผู้อำนวยการศูนย์ส่งเสริมการเรียนรู้ | ผู้อำนวยการศูนย์ส่งเสริมการเรียนรู้ | ผู้อำนวยการศูนย์ส่งเสริมการเรียนรู้ | ผู้อำนวยการศูนย์ส่งเสริมการเรียนรู้ | ผู้อำนวยการศูนย์ส่งเสริมการเรียนรู้ | ผู้อำนวยการศูนย์ส่งเสริมการเรียนรู้ | | รวม | | | | |
| 166 | อุดรธานี เขต 3 | 1 | 3 | 3 | 8 | 35 | 30 | 24 | 14 | 23 | 3 | 2 | 2 | - | 5 | 101 | 151 |
| 167 | อุดรธานี เขต 4 | 1 | 3 | 3 | 8 | 32 | 29 | 22 | 13 | 19 | 3 | 2 | 2 | - | 5 | 93 | 140 |
| 168 | อุดรธานี เขต 1 | 1 | 3 | 3 | 8 | 32 | 29 | 22 | 13 | 19 | 3 | 2 | 2 | - | 5 | 93 | 140 |
| 169 | อุดรธานี เขต 2 | 1 | 3 | 3 | 8 | 28 | 27 | 22 | 11 | 17 | 3 | 2 | 2 | - | 5 | 87 | 130 |
| 170 | อุทัยธานี | 1 | 3 | 3 | 8 | 35 | 29 | 22 | 13 | 19 | 3 | 2 | 2 | - | 5 | 93 | 143 |
| 171 | อุบลราชธานี เขต 1 | 1 | 3 | 3 | 8 | 40 | 30 | 24 | 14 | 14 | 3 | 2 | 2 | 9 | 5 | 101 | 156 |
| 172 | อุบลราชธานี เขต 2 | 1 | 3 | 3 | 8 | 32 | 30 | 23 | 13 | 21 | 3 | 2 | 2 | - | 5 | 97 | 144 |
| 173 | อุบลราชธานี เขต 3 | 1 | 3 | 3 | 8 | 32 | 30 | 23 | 13 | 21 | 3 | 2 | 2 | - | 5 | 97 | 144 |
| 174 | อุบลราชธานี เขต 4 | 1 | 3 | 3 | 8 | 29 | 29 | 22 | 13 | 19 | 3 | 2 | 2 | - | 5 | 93 | 137 |
| 175 | อุบลราชธานี เขต 5 | 1 | 3 | 3 | 8 | 37 | 31 | 25 | 15 | 24 | 3 | 2 | 2 | - | 5 | 105 | 157 |
| | รวม | 175 | 531 | 525 | 1,400 | 5,789 | 5,118 | 3,983 | 2,302 | 3,224 | 525 | 350 | 331 | 875 | 16,798 | 25,138 | |



- หมายเหตุ**
1. กวักพื้นที่ที่ยังไม่พร้อม/สละของตำแหน่งบุคลากรทางการศึกษาอื่น ตามมาตรา 38 ค.(2) ในส่วนราชการ 7 กลุ่ม และหน่วยตรวจสอบพิเศษใน ตั้งเอกสารแนบ
 2. สำนักงานเขตพื้นที่การศึกษาที่ไม่มีกลุ่มส่งเสริมสถานศึกษาเอกชน จำนวน 132 เขต ได้จัดอัตรากำลังเพื่อปฏิบัติหน้าที่ไว้ที่กลุ่มส่งเสริมการจัดการศึกษาแล้ว หากมีการกำหนดใหม่ กลุ่มส่งเสริมสถานศึกษาเอกชนในสำนักงานเขตพื้นที่การศึกษาใด จะได้กำหนดอัตรากำลังต่อไป

แผนภูมิแสดงโครงสร้างการแบ่งส่วนราชการและการกำหนดตำแหน่งข้าราชการครูและบุคลากรทางการศึกษาในสำนักงานเขตพื้นที่การศึกษา

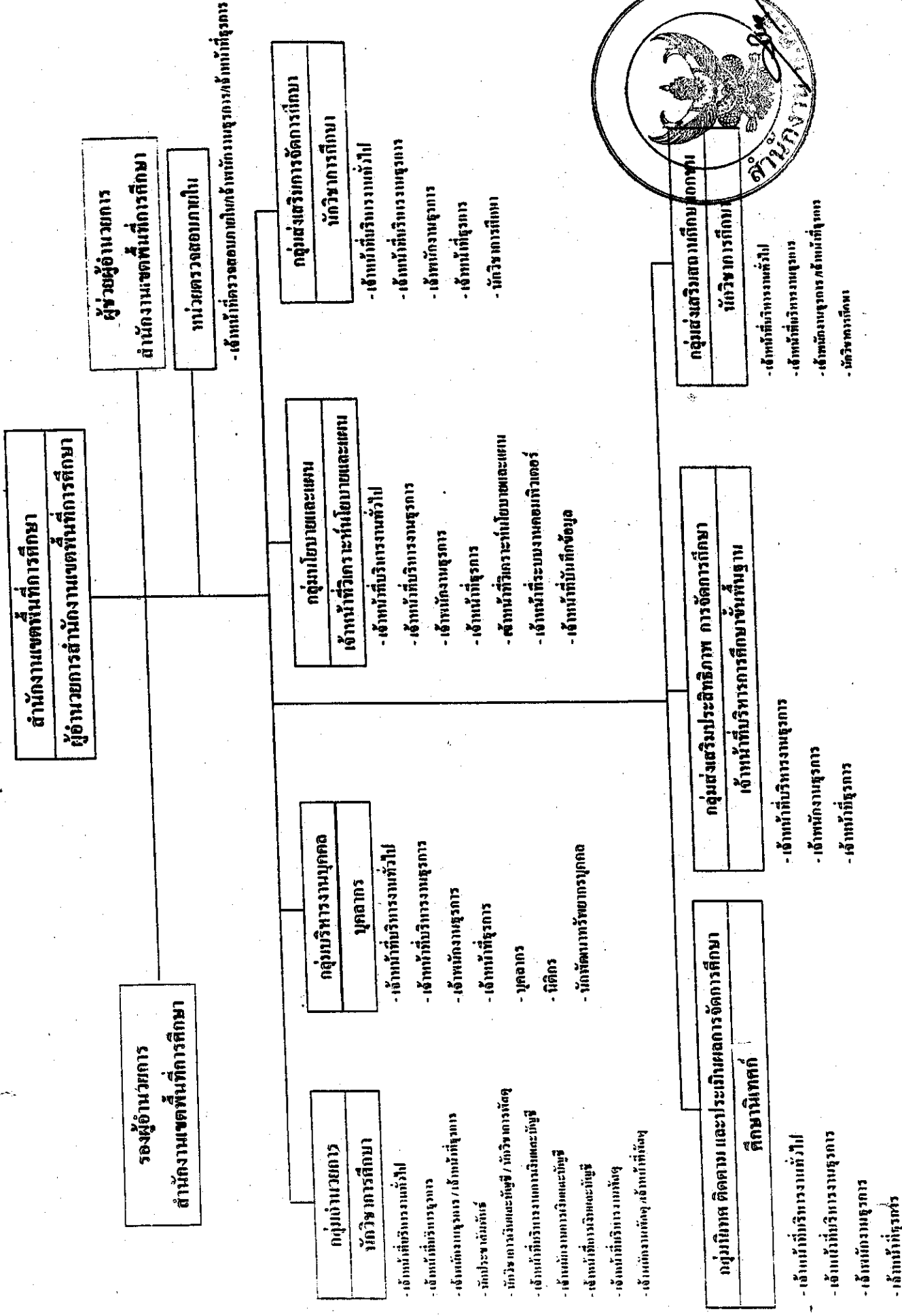



คำสั่งสำนักงานเขตพื้นที่การศึกษา..... เขต.....

ที่ /๒๕๔๘

เรื่อง การกำหนดตำแหน่งและแต่งตั้งข้าราชการครูและบุคลากรทางการศึกษาในสำนักงานเขตพื้นที่การศึกษา

อาศัยอำนาจตามความในมาตรา ๔๑ มาตรา ๕๓ และมาตรา ๑๓๑ แห่งพระราชบัญญัติระเบียบข้าราชการครูและบุคลากรทางการศึกษา พ.ศ. ๒๕๔๗ มติ ก.ค.ศ. ตามหนังสือสำนักงาน ก.ค.ศ. ที่ ศร ๐๒๐๖.๑/๑๒๐๐ ลงวันที่ ๗ กันยายน ๒๕๔๘ และมติ อ.ก.ค.ศ.เขตพื้นที่การศึกษา..... ในการประชุมครั้งที่...../๒๕๔๘ วันที่..... มีมติให้กำหนดตำแหน่งและแต่งตั้งข้าราชการครูและบุคลากรทางการศึกษาในสำนักงานเขตพื้นที่การศึกษา ดังบัญชีรายละเอียดแนบท้ายนี้

ทั้งนี้ ตั้งแต่วันที่

เป็นต้นไป

สั่ง ณ วันที่

พ.ศ. ๒๕๔๘

(ลงชื่อผู้สั่ง).....

(.....)

(ตำแหน่ง).....

(ตัวอย่าง)

บัญชีรายละเอียดการกำหนดตำแหน่งและแต่งตั้งข้าราชการครูและบุคลากรทางการศึกษาให้ดำรงตำแหน่งในสำนักงานเขตพื้นที่การศึกษา
สำนักงานเขตพื้นที่การศึกษา.....เขต.....

(แนบท้ายคำสั่งสำนักงานเขตพื้นที่การศึกษา.....เขต.....ที่...../.....ลงวันที่.....)

| ลำดับ ที่ | ตำแหน่งและสังกัดเดิม | | | | | | | ตำแหน่งที่กำหนดใหม่และแต่งตั้งให้ | | หมายเหตุ |
|--------------|--|-----------------|----------------------------------|----------------------------------|--|---------------------------|---|--|-----------------|----------|
| | ตำแหน่ง | ตำแหน่ง สาขา | ผู้ดำรงตำแหน่ง (ชื่อ-นามสกุล) | วุฒิ | วิทยฐานะ | วันเงินเดือน รับ (บาท) | ส่วนราชการ เดิม | ตำแหน่ง | ตำแหน่ง สาขา | |
| ๑. | ผู้อำนวยการสำนักงาน เขตพื้นที่การศึกษา | ๑ | นาย..... | กศ.ม. (การบริหาร การศึกษา) | ผู้อำนวยการสำนักงาน เขตพื้นที่การศึกษา เชี่ยวชาญ | ๓๗,๗๖๐ | สำนักงาน เขตพื้นที่ การศึกษา..... | ผู้อำนวยการสำนักงาน เขตพื้นที่การศึกษา | ๑ | |
| ๒. | รองผู้อำนวยการ สำนักงานเขตพื้นที่ การศึกษา | ๒ | นาย..... | | - | ๓๔,๑๗๐ | | รองผู้อำนวยการ สำนักงานเขตพื้นที่ การศึกษา | ๒ | |
| ๓. | รองผู้อำนวยการ สำนักงานเขตพื้นที่ การศึกษา | ๓ | นาย..... | | - | ๓๒,๓๘๐ | | รองผู้อำนวยการ สำนักงานเขตพื้นที่ การศึกษา | ๓ | |
| ๔. | รองผู้อำนวยการ สำนักงานเขตพื้นที่ การศึกษา | ๔๖ | ว่าง- | | - | ๓๑,๗๘๐ | | รองผู้อำนวยการ สำนักงานเขตพื้นที่ การศึกษา | ๔ | |

| ลำดับ ที่ | ตำแหน่งและสังกัดเดิม | | | | | | | | | | ตำแหน่งที่กำหนดใหม่และแต่งตั้ง | | หมายเหตุ |
|--------------|--|--------------------|----------------------------------|------|----------|-------------------------------|--------------------|--|---------|--------------------|--------------------------------|--|----------|
| | ตำแหน่ง | ตำแหน่ง สาขาที่ | ผู้ดำรงตำแหน่ง (ชื่อ-นามสกุล) | วุฒิ | วิทยฐานะ | รับเงินเดือน ขั้นต้น (บาท) | ส่วนราชการ เดิม | ตำแหน่ง | | ตำแหน่ง สาขาที่ | | | |
| | | | | | | | | ตำแหน่ง | ตำแหน่ง | | | | |
| ๕. | ผู้ช่วยผู้อำนวยการ สำนักงานเขตพื้นที่ เขตพื้นที่การศึกษา | ๔ | นาย..... | | - | กศ. ๓ ๓๒,๕๘๐ | | ผู้ช่วยผู้อำนวยการ สำนักงานเขตพื้นที่ เขตพื้นที่การศึกษา | ๕ | | | | |
| ๖. | ผู้ช่วยผู้อำนวยการ สำนักงานเขตพื้นที่ เขตพื้นที่การศึกษา | ๕ | -ว่าง- | | - | กศ. ๓ ๓๒,๕๘๐ | | ผู้ช่วยผู้อำนวยการ สำนักงานเขตพื้นที่ เขตพื้นที่การศึกษา | ๖ | | | | |
| ๗. | ผู้ช่วยผู้อำนวยการ สำนักงานเขตพื้นที่ เขตพื้นที่การศึกษา | ๖ | นาย..... | | - | กศ. ๓ ๓๑,๑๘๐ | | ผู้ช่วยผู้อำนวยการ สำนักงานเขตพื้นที่ เขตพื้นที่การศึกษา | ๗ | | | | |
| ๘. | เจ้าหน้าที่บริหารทั่วไป | X | นาย..... | | | ๓๘,๗๖๐ | | กลุ่มอำนาจการ เจ้าหน้าที่บริหารงาน ทั่วไป | ๘ | | | | |

หมายเหตุ X ให้ระบุตำแหน่งเลขที่ในส่วนราชการที่สังกัดอยู่เดิม คือ สำนักงานการประถมศึกษาจังหวัด สำนักงานการประถมศึกษาอำเภอ/กิ่งอำเภอ

สำนักงานการประถมศึกษากรุงเทพมหานคร สำนักงานศึกษานิเทศก์จังหวัด สำนักงานศึกษานิเทศก์อำเภอ/กิ่งอำเภอ

| ลำดับ ที่ | ตำแหน่งและสังกัดเดิม | | | | | | | | | | หมายเหตุ |
|--------------|---|-------------------|----------------------------------|------|----------|--------------|-----------|--------------------|---|-------------------|----------|
| | ตำแหน่ง | ตำแหน่ง เลขที่ | ผู้ดำรงตำแหน่ง (ชื่อ-นามสกุล) | วุฒิ | วิทยฐานะ | รับเงินเดือน | | ส่วนราชการ เดิม | ตำแหน่ง ให้ดำรงตำแหน่ง | | |
| | | | | | | อันดับ | เงิน(บาท) | | ตำแหน่ง | ตำแหน่ง เลขที่ | |
| ๕. | เจ้าหน้าที่บริหารงาน การเงินและบัญชี ๘ | X | นาย..... | | - | ท. ๘ | ๓๔,๑๖๐ | X | เจ้าหน้าที่บริหารงาน การเงินและบัญชี ๘ เขตพื้นที่การศึกษา | ๕ | |
| ๑๐. | นักประชาสัมพันธ์ ๘ | X | นางสาว..... | | - | ท. ๗ | ๒๗,๘๐๐ | X | นักประชาสัมพันธ์ ๘ | ๑๐ | |
| ๑๑. | นักวิชาการเงิน และบัญชี ๕ | X | นางสาว..... | | - | ท. ๕ | ๑๐,๑๒๐ | X | นักวิชาการเงิน และบัญชี ๕ | ๑๑ | |
| ๑๓. | เจ้าหน้าที่ธุรการ ๔ | X | นางสาว..... | | - | ท. ๔ | ๘,๖๕๐ | X | เจ้าหน้าที่ธุรการ ๔ | ๓๓ | |
| ๑๔. | บุคลากร ๘ | X | นาย..... | | - | ท. ๘ | ๓๓,๕๖๐ | X | กลุ่มบริหารงานบุคคล บุคลากร ๘ | ๓๔ | |

| ลำดับ ที่ | ตำแหน่งและสังกัดเดิม | | | | | | | | | | หมายเหตุ | |
|--------------|----------------------|-------------------|------------------------------------|------|----------|--------------|-----------|--------------------|--|-------------------|----------|--|
| | ตำแหน่ง | ตำแหน่ง สายที่ | ผู้ดำรงตำแหน่ง (ชื่อ - นามสกุล) | วุฒิ | วิทยฐานะ | รับเงินเดือน | | ส่วนราชการ เดิม | ตำแหน่งที่กำหนดใหม่และแต่งตั้ง ให้ดำรงตำแหน่ง | | | |
| | | | | | | อันดับ | ขั้น(บาท) | | ตำแหน่ง | ตำแหน่ง สายที่ | | |
| ๓๕. | บุคลากร ๖ว | X | นาย..... | | - | ท. ๗ | ๒๘,๒๕๐ | X | บุคลากร ๖ว | ตำแหน่ง สายที่ | ๓๕ | |
| ๕๕. | เจ้าหน้าที่ธุรการ ๓ | X | นางสาว..... | | - | ท. ๓ | ๗,๐๘๐ | X | เจ้าหน้าที่ธุรการ ๓ | | ๕๕ | |